Vă trebue

PARDESIU pentru zile răcoroase
IMPERMEABIL pentru vreme ploioasă
COSTUM pentru vreme frumoasă

Nu comandați
Nu cumpărați

înainte de a vizita magazinele noastre spre a vă convinge de

SUPERIORITATEA IMBRACAMINTEI

CEHO

Marca înregistrată

Am reușit să realizăm îmbrăcămintea perfectă

Prețurile noastre sunt convenabile

Câteva exemple de prețuri

Pardesiuri bărbătești de la Lei 2500 până la Lei 7170
TRENCHCOAT de la Lei 2030 până la Lei 6100
Costume bărbătești de la lei 1980 la Lei 6200
Costume smocking Lei 6180
Mantale de ploaie p. Domni și Doamne de la Lei 1100-2750

Pardesiuri p. Doamne de la lei 2540-5310
Combinezoane și halate p. profesioniști Lei 930-1340
Uniforme școlare Lei 1400-4570
Pantaloni separați
Haine piele nappa-Haine cauciuc pentru motociclești.
Costumașe și pardesiuri pentru copii

Prima fabrică **CEHOSLOVACA** pentru confecțiuni de haine bărbătești Soc. Anon.

CENTRALA: București Strada Berzei No. 94|96 Tel 62|83
SUCURSALE: București—Bulev. Elisabeta No. 8
Craiova—Str. Madona Dudu No. 9
Galați—Str. Domnească No. 30

Citiți „Universul Copiilor"

MICA PUBLICITATE

Apare în fiecare zi. — Minimum 10 cuvinte

Cereri de serviciu
3 lei cuvântul

Ajutor-contabil prima forță, funcționar destoinic, cunoaște perfecție orice lucrări, corespondență, piață, dorește schimbarea postului. Emilian, Vulturi 55 3516

Atere Dame sucht Stelle als Wirtschafterin in besserem Hause. Adresa ziar 102 R 210

Bucătar bun servit la case mari, cu acte și recomandații, necăsătorit caut post casă particulară sau restaurant, merg și provincie. Adresa Str. Pompiliu Eliade No. 9 (Clasmigiu) Ilie 3375

Chauffeur serios, foarte bun conducător și mecanic, specializat la mașina «Lincoln» Cadillac, vorbind româna, germana, franceza caută post. Offerte ziar 78 R 3472

Caut post menajeră germană. Oferte ziar 81 R 100

Caut loc la 2 persoane la toate, limba germană, română, odae separată. Strada Vaselor 54, Hofman 179

Casieră cu garanție caut post. Oferte ziar 66 R 76

Caut post de încredere încasator fix, garanții morale și materiale, Feldman, Tepeș-Vodă 37, Sectorul IV 10

Domnișoară serioasă în etate dorește a acompania doamnă sau domnișoară. Pretentiuni modeste. Adresați General Berthelot No. 26, București 3483

Doamnă singură, având garanție morală și materială, capabilă, caută orice serviciu la stațiune balneară, poate acompania și o doamnă suferindă. Irena Popovici. Sucursala Ziarului Universul, Galați 3483

Fecior servit case mari, acte în regulă și recomandații pot merge și provincie. Adresa ziar 82 R 111

Fecior cu bune referințe caută casă bună, pot merge și provincie, C. Ionescu, Grivița No. 5 3406

Fecior, soția brodeză cu recomandații, caut post durabil. La ziar 94 R 167

Funcționară cunoscând lucrările de birou, casieria, caută post. Ziar 60 R 3433

Farmacist licențiat caută post. Oferte Farmacia Biliz Roșiori, județul Teleorman 3469

Femee serioasă 40 ani dorește a conduce menaj domn singur, poate avea copii. Mihail Maria, Strada Eminescu 9, R.-Sărat 42

Maistru, lăcătuș-mecanic brevetat, etate 32 ani, caut post la casă mare ca mecanic agricol sau moară. Sunt specialist în orice construcție din fier, cunosc motoarele și automobilele. Bergel, Brașov, Strada Lungă 208 3514

Mecanic, practică îndelungată caut post mașini aburi, motoare benzină. Str. Brătulescu, No. 8 prin Peptănari, Vasile Feper 33

Pensionar prezentabil, sănătos, muncitor, dorește ocupație întreprinderi, societăți serioase. Depune garanție. Intermediarilor recompensă. Adresa ziar: «Zatrion». 63 R 3451

Perfectă dactilografă germană, română, caut post. Adresați ziar sub «Sandy». 90 R 138

Radio constructor monteur specialist caută post firmă mare, G. Benetattos, Coriolan 14 3313

Societatea «Principele Mircea» plasează femeie cu copii cunoscând limba germana și franceză și în Provincie. A se adresa la D-na Veronica Dumitriu, Str. Sfț. Vasile No. 73 bis 183

Șofer mecanic transilvănean caut post. Adresați Știrbey-Vodă 55, Portar 3494

Șofer priceput, serios, cinstit, nevicios, devotat serviciului, caut post durabil. Ziar 67 R 79

Șofer Germană, Lungă practică făcut armată, Caut serviți, Str. Vingiliu 18 3413

Transilvănean lemnar și rotar bun, acte în regulă, caută post pentru moșie face și nevasta serviciu. Adresați Str. Mihaiu Cogălniceanu, Comuna Coțenina No. 7 99

Viticultor, cunoștințe profesionale, acte, cant post Prahova, Buzău, R.-Sărat, Putna. Adresa Vasile Irimia Popești, Râmnicu-Sărat 24

Voyajor prima forță, bine introdus la clientela întreaga țară, aparate și instrumente muzicale, dorește schimbarea postului, numai contra provizion. Adresa la ziar «Prima forță». 26 R 3307

Oferte de serviciu
4 lei cuvântul

Agenți revânzători câștig zilnic 500 lei cu capital 800, Mamulari 23 3393

Bucătăreasă bună caut cu serviciul la toate Str. Belgrad 4, etaj (Parcul Bonaparte) 3394

Bonă pentru două fetițe 5 și 1 an se caută Batiște 13, orele 9½—10½ și 2—3 3463

Bucătăreasă fără bărbat, preferabil ungurăoaică caută Vermeș, Str. Grigore Alexandrescu 94 51

Bucătăreasă fără bărbat, pricepută, cu spălat, la 2 persoane, leafă bună, odaie separată. Adresa magazinul «România Muzicală» Colței 7 77

Bucătăreasă știe bine găti, și prăjituri de casă. Primăverei 25 64

Bucătăreasă bine pricepută se caută pentru gătit și spălat la două persoane. Avocat, Piața Rosetti 1, etaj II, dimineața 8—10 66

Bucătăreasă bună fără bărbat caut. B-dul Catargiu 20, etaj II 186

Bucătăreasă caută Diamandi, 9—11 dim. Schitu Măgureanu 3 152

Bucătăreasă bună fără bărbat, dau cameră separată, caut Sfinții Voevozi 52 A. 157

Bucătăreasă bună, cu spălat, are cameră separată și se plătește bine A se adresa B-dul Ferdinand 16 137

Bucătăreasă singură care știe să facă și prăjituri caut, Cuza Vodă 73 3507

Bucătăreasă bună, leafă mare, odae separată caută Inginer Emil Hartstein, Str. Ing. Pandele Tărușanu No. 5, etaj (vis-a-vis de gară) 102

Băeți mici de serviciu caută agenții Victoriea. Academiei No. 16 101

Bucătăreasă și sufragerie bune certificate caut, Antonescu, Splaiul Mihai Vodă 6 126

Caut agent activ, contra fix și comision, pentru vânzarea lacurilor de nitroceluloză, etc. Oferte căsuta poștală 158 3364

Caut lucrătoare croitorie damă bine plătite, Principatele Unite 2, Vila C. 3395

Caut lucrătoare la corsete bine plătite. Ungar, Str. Șelari 16 3062

Caut un băiat pentru băcănie cu acte etate 14 ani, Str Tăeri 24, cartier Lemetru 3300

Caut bucătăreasă pricepând bine bucătăria, odae separată. Florescu, Plevnei 190 3299

Cofetăria Regina, Calea Văcărești No. 9, caută vânzătoare 3341

Caut femeie la toate și bonă copii. Semi-Lunei 5 3335

Caut băeți 14—16 ani, cunoscători coloniale băuturi Magazinul D. Stoenescu, Str. Dogari 32 3326

Casieră cu garanție să cunoască branșea cofetăriei. Nerva Traian 106 34

Caut femee la toate, fără bărbat, pricepută bine gătit. 11 Iunie 46 32

Casa Lola caut lucrătoare, Str. Carol No. 9 22

Caut femee la toate pentru două persoane. G-ral Lahovari 28, ușa 5-a pe stânga 69

Caut practicante și ucenice la croitorie G-ral Lahovari 28, ușa 5-a 70

Caut fată în casă cu acte. Palade 70 bis 62

Caut bucătăreasă pricepută având bagaj, acte în regulă, odae separat. Occident 19 63

Caut femee la toate fără bărbat. Alexandru Popescu, Avocat Pavilionul C. F. R., etajul I 58

Caut lucrătoare și ajutoare croitorie damă. Verdeți 7 prin Vultur 56

Caut femee să știe bine gătitul, ora 1—4. Berthelot 43, scara II-a 20

Caut guvernantă 50—55 ani, să știe franceză la fetiță 3 jum. Bruxelles 21 3447

Caut bonă germană la copii de 5 ani Spilke, Timpului 27, ora 2—3 p. m. 49

Căutăm cheneriițe cu mică garanție. Adresați Portarul Hotelului Excelsior 21

Caut 3 vânzători buni externi la băcănie bine plătiți Consumul Popular, Carol 59 68

Caut femeie serioasă fără bărbat la toate bine plătită. Consumul Popular, Carol 59 67

Citiți continuare la Mica Publicitate în ultima pag.

CARMOL
ESTE CEA MAI BUNĂ FRICȚIUNE LA GRIPA REUMATISM MIGRENE NEVRALGII
DEPOZIT GENERAL: STR. ENACHIȚĂ VĂCĂRESCU 5-BUCUREȘTI

LOCAL de FABRICA

spațios eventual cu linie de garaj, magazii se caută. Distribuția Pungilor de hârtie, Str. Matei Millo 9 et. II. 1

Este recunoscută de toți medicii specialiști, că radioactivitatea izvoarelor feruginoase și de acid carbonic a

Băilor Lipova

produc o adevărată revoluție în domeniul vindecării boalelor: cordului, arterio-scleroză, nervozitate, debilitate și femeilor bolnave de inflamațiuni cronice la ovar, mitră și anexă.

Cea mai frumoasă stațiune de recreere. Cereți prospecte gratuite. 1885

Direcțiunea Băilor Lipova

SLANIC-Moldova

La 1 Iunie se deschide VILA PALLAS

Lângă CAZINOU; 60 camere, confort modern
Apă curgătoare în toate camerele.
In Iunie și Septembrie prețuri reduse.
Se reține camere la proprietar **Ing. D. STOICA**, Ploești, Str. I. C. Brătianu, 29. 1019

ROMANIA 10 BANI 1881

Vă costă fiertul unui litru de apă, vin, țuică, ceai, sau lapte.

cu FIERBĂTORUL NOSTRU ELECTRIC NUMAI POSESORII DE INSTALAȚIUNE ELECTRICĂ SE POT FOLOSI DE EL.
Prospecte la cerere.

FERROWATT BUCUREȘTI-SMÂRDAN, 41

MINISTERUL SANATAȚII ȘI OCROTIRILOR SOCIALE
Direcțiunea Comptabilității

PUBLICAȚIUNE

Licitațiunea publică ce a avut loc la acest Minister în ziua de 25 Aprilie a. c., pentru aprovizionarea cu lemne de foc, necesare pentru iarna anului 1928/1929, anulându-se în conformitate cu art. 79 din legea Comptabilității publice generale a statului, se publică o nouă licitațiune, pentru ziua de 28 Mai 1928, ora 10 dimineața, ce se va ține la acest Minister, în Bulevardul Carol Nr. 46, cu oferte închise, pentru cantitatea de 247 vagoane lemne de foc, în condițiunile prevăzute de art. 72—83 din legea contabilității publice, cât și ale caietului de sarcini ce a servit la prima licitație și care se ține la dispoziția celor ce doresc să-l consulte în fiecare zi, între orele 11—13 la Direcțiunea Contabilității, din Bulevardul Carol No. 46.

p. Ministru, **Dr. Cazacu**
p. Director, **Surculescu**

24572/8 Mai 1928 4893

Pagina Sporturilor

Sporturile sprijinite de ziarul nostru

Campionatele de floretă pentru juniori

— Premiile ziarului „Universul"

Duminecă 6 Mai s'au ținut, în sala de arme a soc. Tir, arme și gimnastică, din str. Apolodor, campionatele naționale de scrimă cu floreta pentru juniori.

Această probă, care este de cea mai mare importanță pentru scrima românească, de oare ce este menită a pune în valoare tinerile talente și a ne înfățișa icoana viitoare a sportului armelor, a fost — trebuie să o mărturisim — cam decepționantă.

Atât din punct de vedere cantitativ, cât și mai ales din punct de vedere calitativ, suntem nevoiți să constatăm o evidentă scădere, asupra generațiilor trecute.

Din cei opt tineri trăgători cari au alcătuit finala de Duminecă nu putem spune că nu au fost și câțiva executanți destul de iscusiți, însă nici unul nu s'a relevat ca o certitudine sau măcar nădejde a viitorului.

Scrima românească, atât de splendid reprezentată de vreo 10 ani încoace, printr'o viguroasă pleiadă de trăgători — mai toți de clasă internațională — pare a fi ajuns acum la apogeul formei sale, dupe care regresul fatal va fi ineluctabil, dacă un sânge proaspăt nu îi va infuza o energie și o viață nouă.

Și — din nefericire — până acum nu remarcăn nici un fel de asemenea întărire, ba chiar suntem nevoiți a face constatări destul de triste pentru viitor.

* *

Cauza acestei stări de lucruri regretabilă este multiplă.

Ea își are obârșia în starea generală de după război.

Criza generală de cinste și lealitate care ne-a bântuit și ne bântue încă, și-a avut repercusiunea asupra generațiilor noi, care au socotit nefolositor să-și mai *„piardă vremea"* cu învățământul unui sport unde se cere neapărat să fii eminamente *cinstit, leal și cavaler.*

Mai nimeni nu mai concepe astăzi nevoia de a-și risca viața pentru ca să apere un ce demodat și care nu mai constituie de cât un balast în viață: *„Onoarea"*.

Tradițiile cari cereau pe vremuri la familiile noastre vechi, ca sportul armelor să facă parte din educația necesară a tinerilor vlăstare boerești, s'au dus și ele.

Profesorii de scrimă s'au împuținat și au îmbătrânit, pierzând vlaga de a mai forma noi generații de escrimeuri.

Și — cauza cea mai principală — tineretul nostru este acum mult prea grăbit, pentru a se mai decide să practice un sport care cere o ucenicie lungă și anevoioasă, înainte de a se putea numi cineva un bun escrimeur și a se scoate în evidență că *„campion"*.

Un amator de scrimă, cu un talent mijlociu, — are în adevăr nevoe de 4—5 ani de sală, pentru a ajunge un escrimeur complet.

Ori cine mai vrea astăzi să aștepta 5 ani, înainte de a deveni ceva sau cineva?

De altminteri și țările din apus au trecut după război prin crize similare.

*

In Franța, Belgia și Italia s'a simțit, imediat după conflagrația mondială, aceiaș stare de îngrijorare pentru viitor, provenind din pierderile de escrimeuri, suferite și din lipsa de emulație la generațiile noi.

Decât, în aceste țări cu trecut cavaleresc și cu spirit de energie, reacțiunea — puternică și salutară nu a întârziat și astăzi se poate spune că sportul armelor este acolo mai înfloritor ca nici odată.

Presa, școala, armata, profesorii de scrimă și, mai ales, amatorii și Federațiilor lor și-au unit străduințele pentru a nu lăsa să piară sportul cel mai nobil și mai folositor tineretului.

La noi au fost câteva palide încercări de reacțiune și — deși toți deploră starea de lucruri de astăzi — nu se pornește totuș cu toată vigoarea necesară pentru a o schimba, cât mai este încă vreme.

In primul rând, vechii escrimeuri nu se ocupă în deajuns de viitorul sportului lor favorit, făcând proselitism, sfătuind tineretul să practice scrima, creînd în fiecare sală de arme cât mai dese concursuri pentru juniori, donând cupe, medalii, premii, creind challenge-uri, campionate și cât mai dese prilejuri de evidențiare și — mai ales — dându-le bunul exemplu și — cel puțin — venind toți să se intereseze de juniori, cari sunt speranța de mâine a scrimei românești.

La concursul de Duminică, spre pildă, nu erau de cât *doi* dintre escrimeurii activi ai generațiilor prezente.

Presa și a făcut datoria, căci acei dintre noi cari am avut prilejul să dea îndreptările necesare au făcut — și o fac cu toată tragerea de inimă.

In școală scrima nu a fost nici odată practicată, iar în învățământul superior, Politehnica și școlile militare au menținut vechea tradiție.

In armată ne stă nădejdea pentru viitor.

Oficiul național de educație fizică scoate în fiecare an instructori și profesori de cultură fizică, care cunosc scrima și o vor difuza la rândul lor în sălile de arme de pe lângă regimente, cercuri militare, școli militare precum și în clientela lor civilă.

Corpul profesorilor de scrimă, cei vechi de la noi, a făcut și el ce a putut ca să lupte cu noua stare de lucruri de după război, însă nu a putut face mare lucru.

Cea mai mare parte dintre maeștrii și-au pierdut vlaga de a forma elemente noi și tot mai de aceia se cuvine să felicităm pe profesorii Sc. Atanasiu și Guyon, singurii cari au adus eleviî lor la campionatele de juniori ale F. S. S. R. din anul acesta.

Aceste considerațiuni —dureroase dar necesare — odată făcute, să dăm câteva detalii asupra campionatelor.

Ele au fost organizate de F. S. S. R. prin „Societatea de încurajare a scrimei", des ub președinția d-lui general L. Mavrocordat.

JURIUL

A fost compus din d-nii: Neagu Boerescu, președinte și Carol Davila, I. Neylies, C. Ciru, Guyon fils, lt. Raiciu și lt. Panescu, membri.

CLARIFICAREA

1. M. Manson (sala Atanasiu) cu 7 vict. și 11 tușe. 2. Radu Matak, 6 vict. 19 tușe; 3. Ilie Arapu (sala Guyon) cu 3 vict. 24 tușe, 4. Gabriel Popescu (sala Atanasiu) 3 vict. 26 tușe; 5. Dan Negulescu 3 vict. 28 tușe; 6. Paul Drogeanu 3 vict. 31 tușe; 7. J. Manson 2 vict. 29 tușe; 8. Niculescu Duvăz 1 vict. 34 tușe.

PREMIILE

D. M. Manson a câștigat cupa „Sc. Atanasiu" și o frumoasă medalie a S. I. Scr. și o medalie oferită de d. Cerkez.

D. Radu Matak, o plachetă de argint de la S. I. Scr.

D. Arapu, o plachetă de bronz și o medalie de bronz oferită de vechiul escrimeur și susținător al armelor d. Carol Davila pentru premiul „armelor frumoase"

Toți trăgătorii au primit de asemenea diplome cu clasamentul obținut.

PREMIILE ZIARULUI UNIVERSUL

Ziarul nostru — în programul său de sprijinire a sportului românesc — nu putea să lipsească a da importanța necesară acestei probe de juniori, menită a evidența tinerile talente în sportul cel mai elegant și folositor, atât fizicește cât și din punct de vedere moral-educativ.

Pentru a încuraja pe tinerii ce s'au distins, el a acordat primilor 3 clasați, câte o medalie de aur, argint și bronz. Premiile „Universului" au fost câștigate de d-nii M. Manson, R Matak și Ilie Arapu.

CAMPIONATELE VIITOARE ALE F. S. S. R., ORGANIZATE DE S. I. S. R.

Pentru a putea îngădui escrimeurilor din celelalte provincii să ia parte la campionatele de floretă și sabie fără a pierde prea mult timp pe drum, s'au făcut următoarele modificări de date în ținerea concursurilor.

Campionatul de floretă (seniori) se va ține *Duminică 20 Mai* cu începere de la ora 9 dim. în sala de arme a Cercului militar.

Campionatul de sabie (seniori) se va ține *Luni 21 Mai (Sf. Constantin și Elena)*, în aceiaș sală, la aceiaș oră.

Campionatul de spadă (seniori) se va ține *Duminică, 27 Mai* în aer liber pe partia Tenis Clubului Român str. C. Davila No. 9.

*

Și acum, la lucru escrimeuri român! Rândurile de mai sus, scrise în cea mai sinceră dorință de a asigura scrimei noastre un viitor demn de trecutul glorios al armelor române — să nu supere pe nimeni, ci să slujească numai de îmboldire pentru reacțiunea necesară.

Puneți umăr de umăr și — fără șovăire — la lucru camarazi escrimeuri!

NEAGU BOERESCU

—×●×—

OINA

CAMPIONATUL INTERȘCOLAR — CUPA „STELIAN POPESCU" ȘI PREMILE ZIARULUI „UNIVERSUL" —

Marți au continuat pe stadionul Oficiului național de educație fizică, jocurile de oină pentru campionatul interșcolar.

Cu cât se apropie mai mult sfârșitul concursului, cu atât jocurile devin mai interesante.

Zelul pe care-l depun întru obținerea rezultatelor favorabile, concurenții din frunte, ca și cei codași, prilejuește partide de toată frumusețea.

Școala normală, care a luat conducerea în clasament încă după primele jocuri, a reușit să se mențină în aceeași situație favorabilă. După sfârșitul jocurilor de eri, școala normală a totalizat 22 puncte. In urma școalei normale, la două puncte diferență vine seminarul „Nifon", care având un număr mai mare de partide nejucate, are multe șanse să termine în fruntea clasamentului. Echipa seminarului „Nifon", bine antrenată, cu un joc omogen și precis, a plăcut foarte mult spectatorilor cari au populat tot timpul imensa tribună a oficiului național de educație fizică.

Marți seară, clasamentul a fost stabilit astfel: șc. normală 22 puncte, sem. „Nifon" 20, sem. „Central" 19, lic. Gh. Lazăr 17, sem. pedagogic 15, lic. „Gh. Șincai" 13, gimn. „I. H. Rădulescu" 12, lic. „Mihai Viteazu" 11, șc. sup. de comerț, șc. de comerț II 11, șc. sup. de meserii 10, lic. „Principele Mihai" 10, lic. „Matei Basarab" 9, lic. „Sf. Sava" 9, lic. „Spiru Haret" 7, lic. „M. Eminescu" 5, lic. „Cantemir Vodă" 5.

Jocurile au continuat eri începând dela ora 7,30 dimineața.

Astăzi, 10 Mai, înainte de prânz, după terminarea concursurilor, o echipă studențească, alcătuită din vechi jucători, va juca, conform tradiției, contra echipei câștigătoare a campionatului interșcolar.

După amiază, între orele 4—5, înaintea jucării matchului de foot-ball dintre „Chinezul" și echipa reprezentativă a Capitalei se va decerna cupa „STELIAN POPESCU", ca și numeroasele premii cu cari ziarul nostru a dotat acest concurs.

AUTOMOBIL CLUB REGAL-ROMAN

ȘEDINȚA COMISIUNEI SPORTIVE

Marți 8 Mai s'a ținut, sub președinția d-lui Jean Cămărășescu, fost ministru, ultima ședință de organizare a comisiunei sportive A. C. R. R. pentru pregătirea marelui concurs de auto-turism anual al Automobil Clubului Regal Român.

S'au desemnat persoanele oficiale ale concursului în modul următor:

Comisar general: Ing. A. Pereu. Ajutor Com. Gen. Tn. A. Davila.

Juriu: Președ. I. Cămărășescu, **membrii:** Petru Al. Ghica, Dr. Juvara, Al. Matak și Neagu Boerescu.

Comisia Tehnică: Președ. Ing. Persu, Al. Prager și ing. Poenaru.

Comisia de prețuire: C. Leonida ing., E. Mendl, Th. Săulescu.

Se dă delegație d-lui Neagu Boerescu să reprezinte A.C.R.R. la concursurile de coastă pe dealul Febac și de regularitate organizate de A. C. Regional Cluj.

Se hotărește ca proba de iuțeală în palier al marelui concurs A.C.R.R. să se țină Sâmbătă 2 Iunie pe șoseaua Ghergani-Târgoviște, între klm. 10.500 și 16; la o depărtare cam de 42 km. de București.

D. ing. Persu dă citire instrucțiunilor complimentare regulamentului cari sunt aprobate după discuțiunile comisiunei.

CEL DE AL VII-LEA CONCURS DE TURISM AL A. C. R. R.

Reamintim că cel de al 7-lea concurs organizat de A. C.R.R. se va disputa anul acesta între 4—9 Iunie a. c. sub o formulă cu totul nouă și extrem de interesantă.

Punctele caracteristice ale noului concurs sunt: Mașinile vor trebui să parcurgă cele 3 etape ale parcursului total, de aproape 2000 km., cu o iuțeală medie cât mai mare, însă cât mai regulată, condițiunea 2-a fiind un corectiv și un regulator al criteriului iuțeală.

Mașinile nu vor mai avea organe plumbuite și nu vor mai exista comisari. Gradul de regularitate se va constata după însemnările a 13 posturi de control unde mașinile trebuie în mod obligator să se oprească.

Formula actuală, foarte sportivă și atrăgătoare precum și numeroasele și valoroasele premii acordate, vor îndemna de sigur pe toți adevărații automobiliști să participe la concurs.

Reamintim că înscrierile se primesc la secretariatul A. C. R. R. din Calea Victoriei, până la 25 Mai, cu o taxă de 5000 lei.

Dela 25 Mai până la 30 Mai, înscrierile se fac cu taxă dublă.

Foot-ball asociație

Iugoslavia-România 3-1 (3-0)

— Cupa Regelui Alexandru I, a rămas definitiv în posesia Iugoslaviei —

Fără prea multe preparative, fără ca cea mai mare parte a oficialității să aibă vre-o cunoștință, echipa noastră reprezentativă, s'a deplasat Duminică la Zagreb, pentru a înfrunta pe cea a Regatului vecin. In joc era splendida cupă de aur masiv, donată de către Regele Alexandru I al Iugoslaviei, cu prilejul căsătoriei Sale cu Principesa Marioara a României.

Istoricul disputelor pentru această cupă, nu este prea mare, însă pentru noi a însemnat dela început un fericit prilej de afirmare pe tărâmul internațional al foot-ball-ului. Astfel se explică și zelul ce-l depuneau organele oficiale, atunci când era vorba de selecționarea echipei care să ne reprezinte interesele.

Penultimul match însă, acela care ne-a adus dureroasa înfrângere de anul trecut de pe stadionul O. N. F. F., a fost preludiul unei condamnabile și totale neînțelegeri din partea oficialității. Rezultatul n'a întârziat să se arate.

La Zagreb ne-am prezentat în cele mai proaste condițiuni. O echipă cârpită peste tot cu elemente de mâna doua, n'a putut rezista nici un moment formației secunde a Iugoslaviei, care a condus aproape tot timpul, dând dovadă de o coheziune, cu totul deconcertantă pentru liniile șubrede ale echipei noastre reprezentative.

Acest match a fost decisiv, aducând vecinilor noștri în mod definitiv, cupa „Regele Alexandru I.

Iar oficialitatea noastră, depune un zel neobișnuit în judecări pripite de jucători și suspendări inutile de cluburi...

Echipele au fost astfel alcătuite:

România: Kiss, Hoksari, Rech, Steiner, Vogl, Ciolac; Raab, Sepi, Wetzer, Possak, Kilianovici.

Iugoslavia: Siflis, Ivcovici, Pașoevici; Arsenievici, Marincovici, Georgevici; Arianici, Stoianovici, Pasilovici, Racievici, Majdanovici.

Olimpia-Juventus 3-0 (2-0

O întâlnire care altă dată ar fi putut avea caracterul unui „derby", s'a jucat în totala indiferență a pasionaților. Ce interes mai putea prezinta un match în care Olympia aliniază formația completă, formație care a adus-o în situația preponderentă de azi, în timp ce Juventus, principalul adversar pentru titlul de campion, a fost pus în imposibilitate să-și apere culorile cu jucătorii obișnuiți? Comisia centrală de foot-ball, ale cărei măsuri pripite din ultimul timp au dus la această situație, a lipsit publicul bucureștean de partida de căpetenie a sezonului.

Matchul a fost lipsit de cea ce i-ar fi putut asigura nota de atracție. Juventus și-a completat rândurile rărite, cu elemente tinere, cari n'au putut ține piept unui adversar bine legat în toate liniile de acțiune. In special linia de atac, deși a dat dovadă de multă însuflețire și curaj, a fost cu totul dominată de masiva apărare a Olympiei.

Punctele au fost marcate de: Subășeanu (2) și Stănescu.

A arbitrat d. Dürer.

Echipele:

Olympia: Crețescu, Bechtold, Lingner, Knal, Robe, Radu Niculescu; Stănescu, Silbermann, Subășeanu, Piki Kroner, Alterescu.

Juventus: Stoian, Vețianu, Ramberger; Motoroiu, Wetzer II, Cumpăneanu; Oprescu, Boblea, Moretti, Grigoriu, Rădulescu.

Amateur (Galați) Unirea-Tricolor 1-0 (0-0

Pe terenul din Obor, în cadrul celei mai perfecte sportivități, s'a jucat Duminică după amiază o interesantă partidă, între Amateur din Galați și campionul regional Unirea Tricolor.

Pentru spectatorii ce au asistat la acest match, lupta cavalerească între cele două echipe, a însemnat un ce cu totul neobișnuit, mai ales acum în perioada scandalurilor și a bătăilor dezonorante de pe terenurile de foot-ball.

Datorită acestui fapt, jocul n'a pierdut din interes nici o clipă, ținând încordată atenția tuturor celor de față.

Echipa gălățeană, în rândurile căreia figurează o sumedenie de jucători reputați, a lăsat o impresie cât se poate de bună. Înțelegerea perfectă dintre linii, ca și incursiunile susținute cu pricepere de către mijlocași, au dat mult de lucru echipei gazdă. Unirea Tricolor a cărei formă bună din ultimul timp s'a menținut intactă, a jucat ca în zilele bune și dacă n'ar fi fost nesiguranța în fața porții a liniei de atac ar fi putut înregistra o strălucită performanță.

Punctul care a adus victoria gălățenilor se datorește lui Tzako. Unirea Tricolor a avut spre sfârșitul jocului o fericită ocazie de a egala, printr'o lovitură dela 11 metri, pe care Fronio a pierdut'o.

Amateur: Străk III, Corum Tzako (Uilagi); Gabor (Uilagi), Sternberg, Maior; Stanciu, Törek III, Glontzmann, Buza, Szabo (Gabor).

Unirea Tricolor: Fesci, Bucșa, Charles, Russen, Merfi, Cărjan, I. Niculescu, V. Negulescu, Fronio, Abrudan, Peterfi.

A arbitrat d. C. Rădulescu.

Azi la O. N. E. F.

Chinezul contra București

Printre evenimentele de căpetenie ale foot-ball-ului bucureștean figurează în primul rând întâlnirile ce le dispută în Capitală, echipa campioană a României, Chinezul.

Astăzi după amiază, pe stadionul O. N. E. F., Chinezul va juca primul match al acestui an în capitala țării, contra reprezentativei capitalei.

Performanțele campionilor noștri sunt în deajuns de cunoscute pentru a le mai aminti cu acest prilej.

Vom remarca numai că formația în care vor apare astăzi este cu mult îmbunătățită față de cea care i-a adus strălucitele victorii internaționale din ultimul timp.

Șansele echipei reprezentative a Bucureștilor nu pot fi în nici un caz prea mari în fața formației redutabile a timișorenilor. Dacă S. F. A.-ul va ști să îndrepte locurile remarcate cu ocazia matchului București-Brașov, tânăra echipă care va fi opusă Chinezului, ar putea să-i țină piept cu oarecari șanse de reușită. In nici un caz însă nu pare posibilă înfrângerea oaspeților.

Jocul va fi destul de atractiv, pentru a atrage pe stadionul O. N. E. F., publicul de zile mari.

Duminică la Obor

Chinezul contra Unirea-Tricolor

Destoinicii conducători ai clubului Unirea Tricolor, nu precupețesc nici un sacrificiu pentru prilejul sportivilor spectatori din cartierul Obor, reuniuni de prim ordin. Astfel, d. N. Lucescu președintele clubului, a reușit să rețină în Capitală pentru Duminică 13 Mai, pe Chinezul, căruia îi va opune o formație simțitor întărită a Unirei-Tricolor. Acest match face parte dintr'un vast program de activitate, pe care clubul promotor al sportului din cartierul Obor și l-a impus încă dela începutul anului sportiv.

Această partidă, interesantă din toate punctele de vedere va fi un bun prilej pentru echipa întărită a Unirii Tricolor de a-și măsura puterile în luptă cu cea mai bună echipă din țară.

Formațiile pe cari le vor pune în luptă adversarii de Duminică nefiindu-ne încă cunoscute, vom reveni asupra acestui interesant match.

Dela Cupa „Davis"

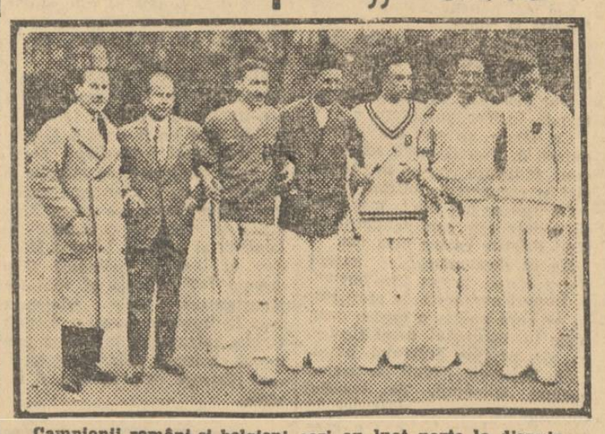

Campionii români și belgieni cari au luat parte la disputarea primului tur al cupei „Davis" de tennis, în care România a învins Belgia cu 5—0.

Dela stânga spre dreapta: Toussaint (căp. echipei belgiene); Dr. Luppu (R.); Ewbank (B.); Dörner (R.); Lacroix (B.); Mișu (căp. echipei române); Iwains (B.).